

# UNE DEMARCHE GRAND SITE DE FRANCE POUR L'ESTEREL

Rencontre des Grands Sites de France de  
la Région Sud Provence-Alpes-Côte d'Azur

19/12/2019

<http://www.charte-forestiere-esterel.com>

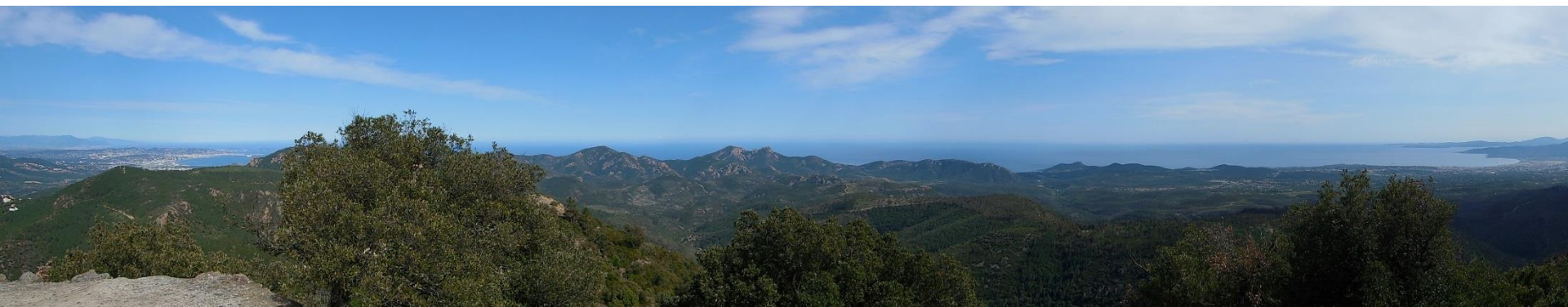

# L'Opération Grand Site de l'Estérel



- **8 communes** : Théoule-sur-Mer, Mandelieu-la-Napoule, Saint-Raphaël, Fréjus, Les Adrets-de-l'Estérel, Bagnols-en-Forêt, Puget-sur-Argens, Roquebrune-sur-Argens



- **3 intercommunalités** : CAVEM, CCPF, CAPL
- **2 départements** : Var, Alpes-Maritimes



- **135 550 habitants**



# L'Opération Grand Site de l'Estérel

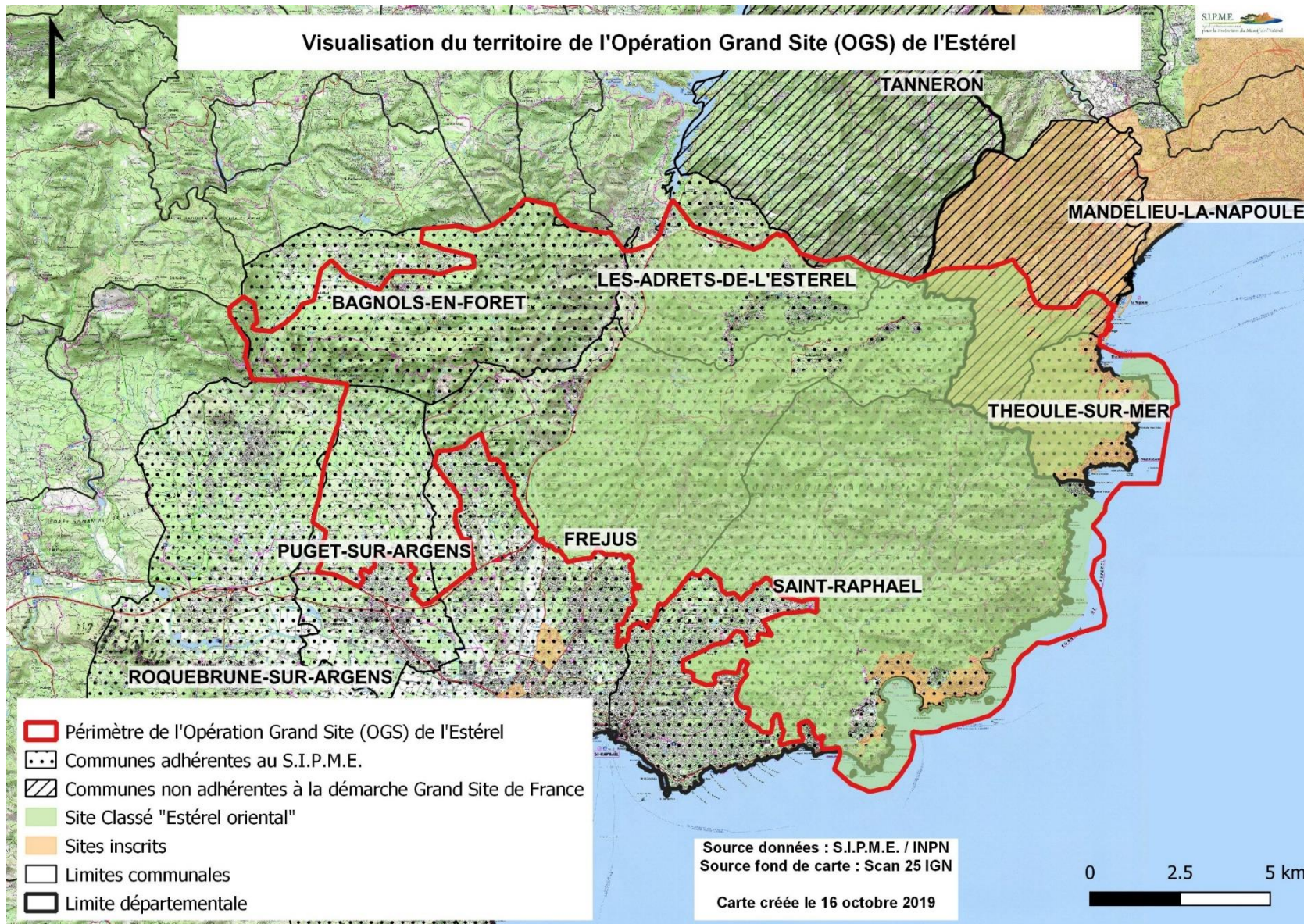

# L'Opération Grand Site de l'Estérel

Périmètre	Superficie
Charte Forestière de Territoire Grand Estérel	<b>33 187 ha</b>
Site Classé du massif de l'Estérel Oriental (1996)	Espace terrestre : 13 958 ha Espace marin : 880 ha <b>Total : 14 838 ha</b> <i>Source DREAL PACA (données SIG du 26/10/2010)</i>
Périmètre de l'OGS Estérel	Espace terrestre : 22 190 ha Espace marin : 1 472 ha <b>Total : 23 662 ha</b>



# L'Opération Grand Site de l'Estérel

Carte présentant la composante forestière du territoire de l'Opération Grand Site de l'Estérel

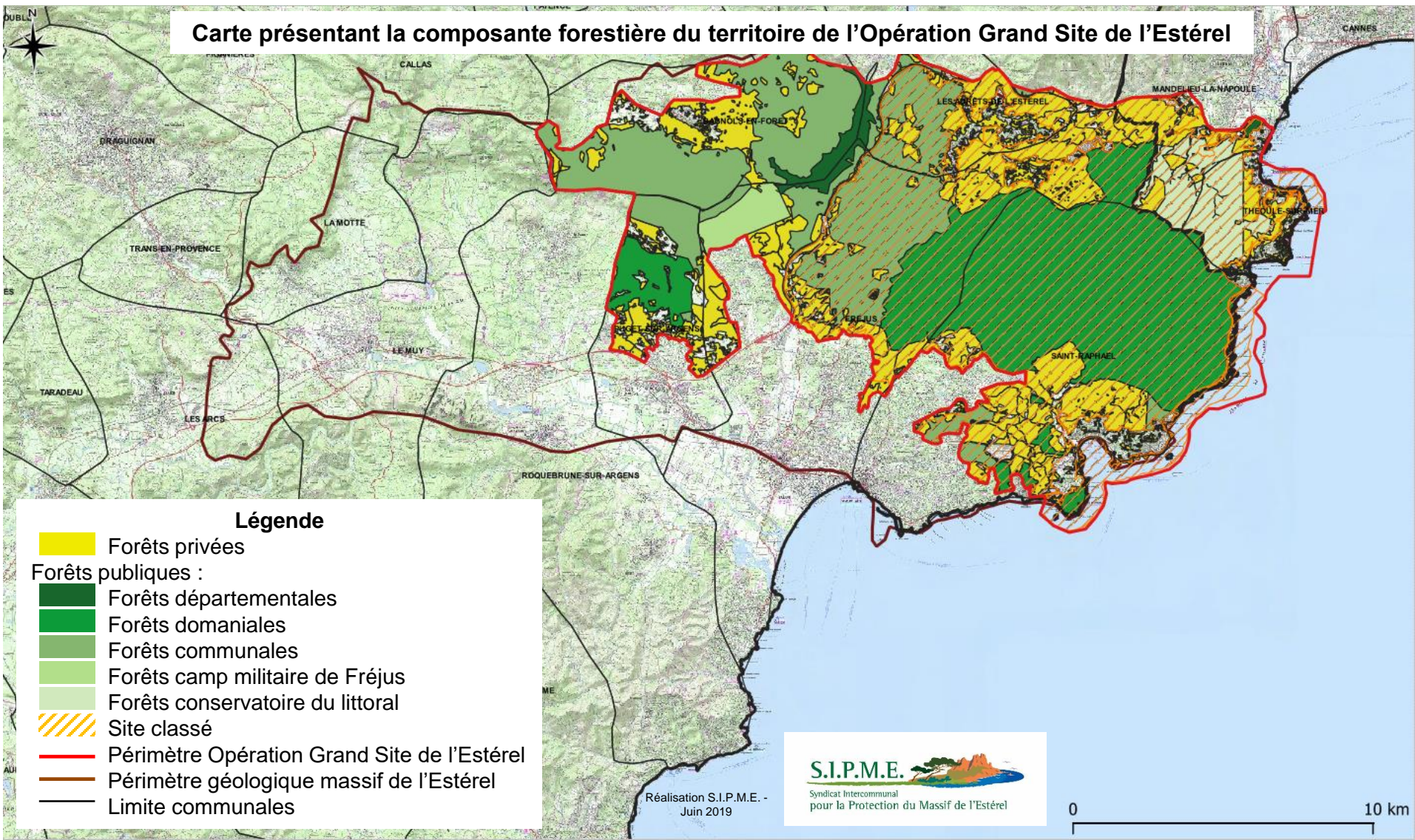



## Lancement en Juillet 2016 (statut : terminée)

- **2 150 000 visites/an**
  - 1 300 000 visites/an par les excursionnistes locaux (60% des visiteurs)
  - 852 000 visites/an par les touristes (40% des visiteurs)
- **435 000 visiteurs uniques/an**
  - Le visiteur revient en moyenne 5 fois/an dans l'Estérel

## VARIATIONS MENSUELLES DE LA FRÉQUENTATION

### LES 10 ACTIVITÉS LES PLUS PRATIQUÉES

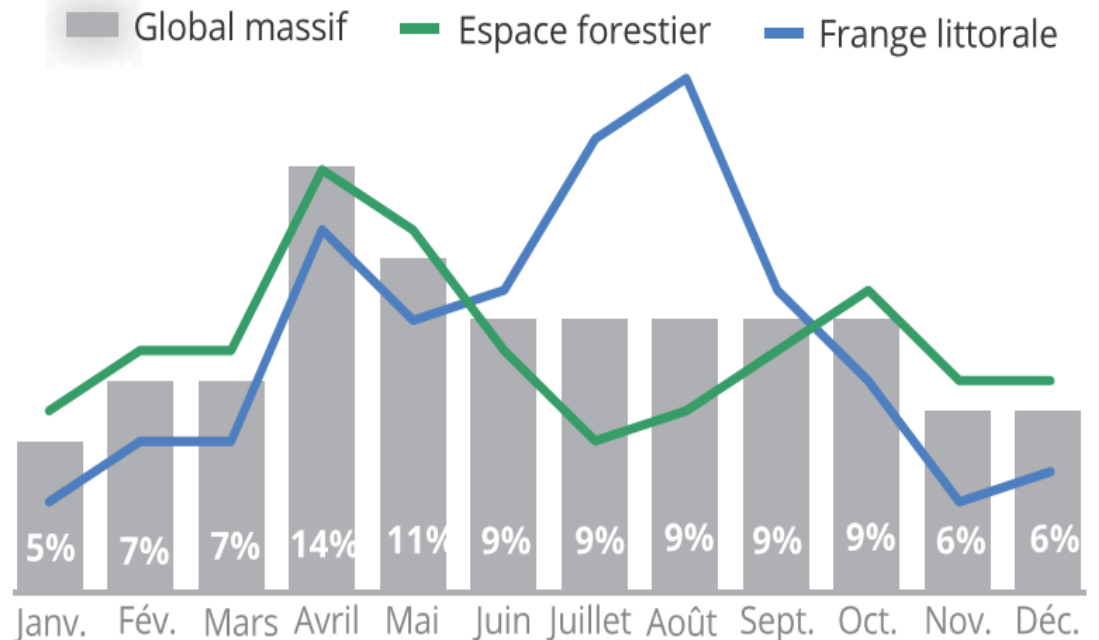
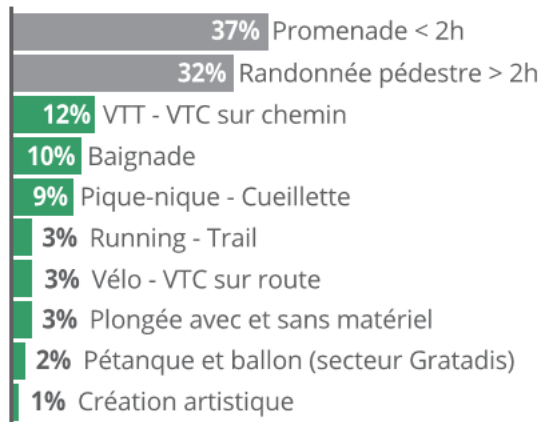

## Améliorer l'accueil du public dans le respect du site

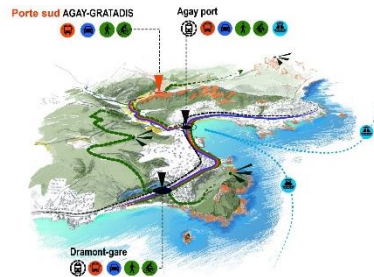

2021-...

2020

2018 -2020

2016-2018

Etude de  
fréquentation

Plan de Paysage et  
Schéma d'Accueil  
du Public

Etudes paysagères  
et pré-travaux  
portes d'entrée  
principales

Aménagement des portes  
d'entrée du massif

Réhabilitation d'itinéraires  
de sports de nature

Mise en œuvre du plan de  
signalétique

Communication sur l'offre  
globale d'itinéraires de  
l'Estérel

Amélioration de la qualité  
de la visite : création  
d'outils de communication  
et de connaissance

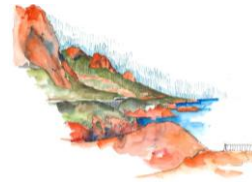

## Redonner vie au patrimoine forestier et paysager

- Réhabilitation de la maison forestière du Malpey



↳ Point d'information et d'interprétation environnementale

- Réhabilitation de la maison forestière de la Duchesse



↳ Chambre d'hôtes en cœur de massif à la croisé d'itinéraires de sport de nature

- Étude préalable la réhabilitation écologique et paysagère du site de l'ancien lac de l'Ecureuil





# Avancement de la démarche Grand Site de France

